



**PERATURAN MAJELIS WALI AMANAT
INSTITUT TEKNOLOGI BANDUNG**

Nomor : 003/P/11-MWA/2014

TENTANG

IDENTITAS INSTITUT TEKNOLOGI BANDUNG

DENGAN RAHMAT TUHAN YANG MAHA ESA

MAJELIS WALI AMANAT INSTITUT TEKNOLOGI BANDUNG,

- Menimbang : a. bahwa berdasarkan Pasal 9 ayat (3) Peraturan Pemerintah Nomor 65 Tahun 2013 tentang Statuta Institut Teknologi Bandung, Lambang, Bendera, Mars dan Himne Institut Teknologi Bandung yang merupakan Identitas Institut Teknologi Bandung ditetapkan dengan Peraturan Majelis Wali Amanat;
- b. bahwa sehubungan dengan butir a di atas perlu diterbitkan Peraturan Majelis Wali Amanat Institut Teknologi Bandung.
- Mengingat : 1. Undang-Undang Nomor 20 tahun 2003 tentang Sistem Pendidikan Nasional;
2. Undang-Undang Nomor 12 tahun 2012 tentang Pendidikan Tinggi;
3. Peraturan Pemerintah Nomor 65 Tahun 2013 tentang Statuta Institut Teknologi Bandung.
- Memperhatikan : Berita Acara Rapat Pemilihan Pengurus Majelis Wali Amanat Institut Teknologi Bandung Periode 2014-2019 Nomor 001/11/MWA-ITB/2014 Tanggal 14 Mei 2014.

MEMUTUSKAN :

- Menetapkan : **PERATURAN MAJELIS WALI AMANAT INSTITUT TEKNOLOGI BANDUNG
TENTANG IDENTITAS INSTITUT TEKNOLOGI BANDUNG.**

**BAB I
KETENTUAN UMUM**

Pasal 1

Dalam Peraturan ini yang dimaksud dengan :

1. Identitas Institut Teknologi Bandung adalah tulisan, gambar atau bentuk lainnya yang memberikan ciri Institut Teknologi Bandung, yang meliputi : Lambang, Bendera, Mars dan Himne Institut Teknologi Bandung.
2. Majelis Wali Amanat yang selanjutnya disingkat MWA adalah organ Institut Teknologi Bandung yang menyusun dan menetapkan kebijakan umum Institut Teknologi Bandung.

BAB II
LAMBANG INSTITUT TEKNOLOGI BANDUNG

Bagian Pertama
Penggunaan Lambang Institut Teknologi Bandung
Pasal 2

Lambang Institut Teknologi Bandung dipergunakan sesuai fungsi kelembagaan dan bertujuan menjunjung tinggi harkat dan martabat Institut Teknologi Bandung.

Bagian Kedua
Ketentuan Tentang Lambang Institut Teknologi Bandung
Pasal 3

(1) Lambang Institut Teknologi Bandung (ITB) dibuat dalam bentuk garis sebagaimana di bawah ini :



(2) Lambang sebagaimana dimaksud pada ayat (1) adalah lambang resmi dan sah Institut Teknologi Bandung.

(3) Lambang ITB adalah stilasi Ganesha yang melambangkan ilmu dan teknologi mengandung unsur-unsur simbolis :

- a. Gading yang patah melambangkan kerelaan berkorban dalam menuntut kemajuan ilmu pengetahuan.
- b. Cawan melambangkan sumber ilmu yang tak habis-habisnya.
- c. Tasbih, tali manik-manik melambangkan kebijaksanaan.
- d. Kapak melambangkan keberanian dan kebajikan.
- e. Selendang yang disampirkan di pundak melambangkan kesucian.
- f. Buku yang terbuka melambangkan himpunan ilmu pengetahuan.

(4) Lambang ITB dibuat dalam gambar (dua dimensi) dengan warna biru kobalt (*deep cobalt blue*).

(5) Ketentuan warna Lambang ITB adalah sebagai berikut :

- Warna separasi :

C : 100

M : 70

Y : 0

K : 0

- Warna khusus tinta cetak :

TC : TC 3108

PANTONE : 2728 CVC

Perbandingan antara tinggi dan lebar Lambang ITB adalah 14:9

(6) Lambang ITB dibuat tidak dalam bentuk patung/arca (tiga dimensi).

(7) Huruf pada tulisan Institut Teknologi Bandung memakai huruf *Palatino bold* seperti contoh di bawah ini dan penggunaannya dapat disesuaikan dengan kebutuhan.

"INSTITUT TEKNOLOGI BANDUNG"

Bagian Ketiga Konfigurasi Lambang Institut Teknologi Bandung Pasal 4

- (1) Lambang ITB dengan mempertimbangkan pemanfaatannya dapat disesuaikan dalam Konfigurasi Lambang ITB.
- (2) Konfigurasi Lambang ITB yang dimanfaatkan untuk kepentingan formal, antara lain untuk :
 - a. Pencantuman dalam produk hukum institut, misalnya Peraturan, Keputusan Rektor dan sebagainya
 - b. Ijazah Lulusan ITB.
 - c. Kop surat di lingkungan ITB.
- (3) Konfigurasi Lambang ITB yang dimanfaatkan untuk kepentingan formal dapat diterapkan dengan dua alternatif model Lambang, yaitu :
 - a. Lambang Ganesha berada ditengah dan tulisan Institut Teknologi Bandung berada dibagian bawahnya, sebagaimana gambar berikut :

**PENGUNAAN LAMBANG UNTUK
KONFIGURASI TULISAN RATA TENGAH**

Gambar 7



- b. Lambang Ganesha berada dibagian kiri dan tulisan Institut Teknologi Bandung, berada dibagian kanan bawah atau atas, sebagaimana gambar berikut :





- (4) Konfigurasi Lambang ITB yang dimanfaatkan untuk kepentingan semi formal, antara lain untuk :
- Penghargaan, seperti : sertifikat atau tanda-tanda penghargaan lainnya.
 - Souvenir tingkat Institut.
 - Dokumen Informasi, Publikasi dan Promosi ITB.
- (5) Konfigurasi Lambang ITB yang dimanfaatkan untuk kepentingan semi formal, terdiri atas 3 (tiga) elemen utama yaitu :
- Lambang Ganesha
 - Tulisan Institut Teknologi Bandung
 - Tahun berdiri 1920.
- (6) Konfigurasi Lambang ITB yang dimanfaatkan untuk kepentingan semi formal dapat diterapkan dengan dua alternatif model Lambang, yaitu :
- Lambang dengan pola Gambar Positif sebagaimana gambar berikut :



- Lambang dengan pola Gambar Diapositif sebagaimana gambar berikut :

[Handwritten signature]



BAB III BENDERA INSTITUT TEKNOLOGI BANDUNG

Pasal 5

- (1) Bendera ITB berbentuk persegi panjang dengan ukuran :
 - a. Lebar : 1 meter
 - b. Panjang : 1,5 meter
 - c. Perbandingan Lebar dan Panjang 2 : 3
- (2) Warna dasar Bendera ITB adalah *Deep Cobalt Blue*, yang mempunyai arti wibawa, mewakili kedalaman ilmu pengetahuan serta keluasan wawasan.
- (3) Design Bendera ITB :
 - a. Pada sisi kanan, atas dan bawah bendera terdapat rumbai berwarna Kuning Emas.
 - b. Pada tengah-tengah Bendera terdapat gambar Lambang Ganesha dengan Blok Kuning Emas penuh yang berukuran : Lebar 32 cm dan Panjang 45 cm. Gambar Lambang Ganesha terdapat pada kedua sisi Bendera.
 - c. Lambang Ganesha dilingkari dengan tulisan melingkar berwarna Kuning Emas bertuliskan : INSTITUT TEKNOLOGI BANDUNG. Tulisan memakai huruf *Palatino Bold*, yang berukuran : Lebar 6 cm dan Tinggi 5,5 cm. Tulisan melingkar terdapat pada kedua sisi Bendera.
 - d. Diantara tulisan INSTITUT dan BANDUNG serta diantara tulisan BANDUNG dan TEKNOLOGI, terdapat bulatan penuh berwarna Kuning Emas berdiameter 2,5 cm. Bulatan penuh terdapat pada kedua sisi Bendera.

Pasal 6

- (1) Bendera Institut Teknologi Bandung merupakan salah satu identitas yang digunakan untuk kegiatan-kegiatan resmi dan/atau kegiatan yang mengatasnamakan Institut Teknologi Bandung.
- (2) Kegiatan-kegiatan yang dimaksud pada ayat (1), meliputi :
 - a. Kegiatan Wisuda
 - b. Kegiatan Dies Natalis Institut Teknologi Bandung
 - c. Kegiatan Lomba Ilmiah, Lomba Olahraga, Olimpiade.
 - d. Kegiatan Seremonial lainnya yang berkaitan dengan pendidikan.
- (3) Bendera Institut Teknologi Bandung sebagaimana gambar berikut :

A small, handwritten mark or signature in the bottom right corner of the page, consisting of a few stylized, overlapping lines.

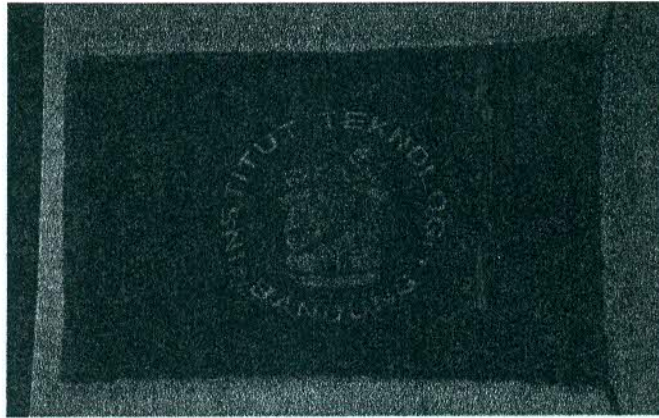

BAB IV MARS DAN HIMNE INSTITUT TEKNOLOGI BANDUNG

Pasal 7

- (1) Mars dan Himne Institut Teknologi Bandung merupakan salah satu identitas Institut Teknologi Bandung yang berbentuk lagu.
- (2) Mars dan Himne dikumandangkan dalam acara atau kegiatan-kegiatan resmi Institut Teknologi Bandung.
- (3) Mars Institut Teknologi Bandung sebagaimana tercantum dalam lampiran 1 Peraturan ini.
- (4) Himne Institut Teknologi Bandung sebagaimana tercantum dalam lampiran 2 Peraturan ini.

BAB V KETENTUAN PENUTUP

Pasal 8

- (1) Dengan ditetapkannya Peraturan ini, maka Keputusan Senat Akademik Institut Teknologi Bandung Nomor 35/SK/K01-SA/2006 tentang Lambang Institut Teknologi Bandung dan Keputusan Senat Akademik Institut Teknologi Bandung Nomor 002/SK/senat-ITB/1990 tentang Peresmian Lagu Himne dan Mars Institut Teknologi Bandung dinyatakan tidak berlaku.
- (2) Peraturan ini berlaku sejak tanggal ditetapkan.

Ditetapkan di : Bandung
Pada tanggal : 14 Oktober 2014
MAJELIS WALI AMANAT
INSITUT TEKNOLOGI BANDUNG



Ketua,
BETTIS. ALISJAHBANA

Lampiran 1 Peraturan Majelis Wali Amanat
Nomor : 009/P/I1-MWA/2014
Tanggal : 14 Oktober 2014

MARS ITB

Lagu dan syair : Drs. Ahmad Stiawan

ALLA MARCIA

Gagah, bersemangat dan dibawakan secara staccato



Derap - kan langkah, tatap ke- de- pan, I - T-
Ka-ji - lah il - mu dan tek- no- lo- gi, se - ni



B Ci-tra Ga- ne- sa. Cu-rah- kan da-ya, kejar-
dan bu-da- ya Bang- sa. Ku-kuh- kan si-kap, tekad



lah ci- ta. Bak-ti pa-da Ne-ga- ra. Siap- kan
man-di- ri. Ca-pai ma-sa ge-mi- lang. Rentangkan

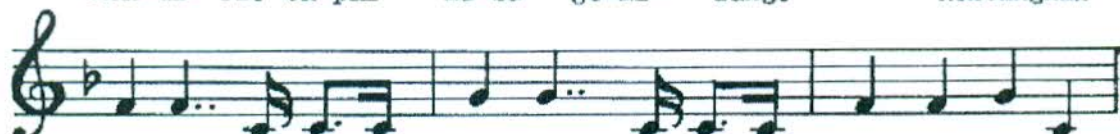

di-ri, teguh-kan ha-ti, tegar-kan te-kad pri-ba-
sayap, pancarkan ci-tra, cerdas-kan Pu-tra Ne -ga-

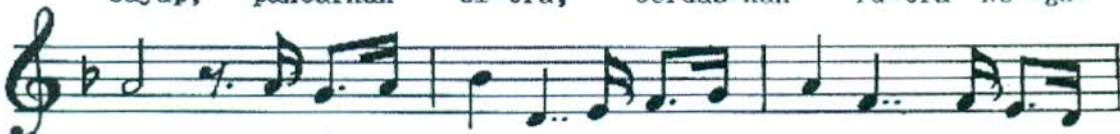

di. Langkah dan kar-ya nyata-kan pas-ti, damba-an
ra. Hantar-kan Bangsa In-do- ne-sia, a-dil mak-



I- bu Per- ti- wi. Hai Pu- tra Bangsa, In-san
mur, se- jah- te- ra. Ma- ju- lah, ma- ju Pan-du



Per-sa- da tugas mu-lia me- nan-ti- mu. Smangat
Se- ja- ti, Al-ma- ma-ter yang tercin- ta. Smo-ga

Ditetapkan di : Bandung
Pada tanggal : 14 Oktober 2014

MAJELIS WALI AMANAT
INSTITUT TEKNOLOGI BANDUNG

Ketua



BETTIS ALISJAHBANA

Lampiran 2 Peraturan Majelis Wali Amanat
Nomor : 009/P/11-MWA/2014
Tanggal : 14 Oktober 2014

HIMNE ITB

Andante cipt./syair: Yudia Pancaputra



De- ngan bang- ga ka- mi se-ru nama- mu



Al-mamater nan ja- ya, I T B terci- to



Be- ser ni- an sum- bangsih-mu bagi ne- g'ri



Ba- gi cita nan mu-li- a ma- syarakat se-jah- t'ra



O Tuhan, kami mo- hon restu dan petunjuk-Mu Da-



lam tugas dan bak- ti pa- da Nu- sa dan Bang- sa.

Ditetapkan di : Bandung
Pada tanggal : 14 Oktober 2014
MAJELIS WALI AMANAT
INSITUT TEKNOLOGI BANDUNG

Ketua,



BETTI S. ALISJAHBANA