



BEASISWA PENDIDIKAN PASCASARJANA

DIREKTORAT SUMBER DAYA
DIREKTORAT JENDERAL PENDIDIKAN TINGGI
KEMENTERIAN PENDIDIKAN DAN KEBUDAYAAN



Septien Prima Diassari, SKom, MMSI
Subkoordinator Pembinaan Kualifikasi dan Profesi
Sumber Daya Pendidik dan Tendik Dalam Negeri



PENYELENGGARAAN BEASISWA PENDIDIKAN PASCASARJANA

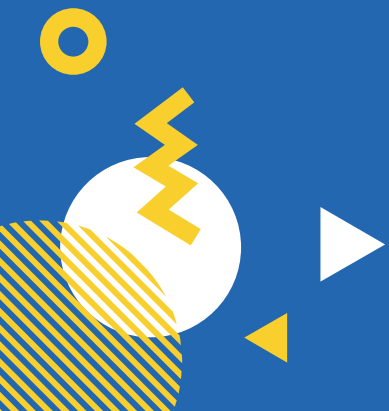



DASAR HUKUM

Undang-undang Nomor 12 Tahun 2012 tentang Pendidikan Tinggi

Pasal 1 Ayat 14 yaitu Dosen adalah pendidik profesional dan ilmuwan dengan tugas utama mentransformasikan, mengembangkan, dan menyebarkan Ilmu Pengetahuan dan Teknologi melalui Pendidikan, Penelitian, dan Pengabdian kepada Masyarakat

Peraturan Presiden Republik Indonesia Nomor 12 Tahun 1961

Tentang Pemberian Tugas Belajar

PERMENDIKNAS No. 48 Tahun 2009

Tentang Pedoman Pemberian Tugas Belajar Bagi Pegawai Negeri Sipil Di Lingkungan Depdiknas



PERAN PENTING

BEASISWA PASCASARJANA BAGI DOSEN



Percepatan peningkatan kualifikasi dosen perguruan tinggi Indonesia



Peningkatan Publikasi yang dihasilkan oleh karyasiswa Dikti



Menunjang karir karyasiswa Dikti



PERJALANAN

BEASISWA STUDI LANJUT DOSEN



STUDI DIKTI

[Beranda](#)

[Diktiers Connect](#)

[Alumni](#)

[Data & Statistik](#)

[Dashboard](#)

Kampus Merdeka

INDONESIA JAYA

BPPDN AKTIF



8,029

0 Penerima 2019

BPPLN AKTIF



713

0 Penerima 2019

BPPDN LULUS



26,076

718 Lulus 2019

BPPLN LULUS



3,107

81 Lulus 2019

TOTAL LULUSAN BPPDN

26,076



TOTAL PUBLIKASI BPPDN

45,435



JUMLAH KARYASISWA BERDASARKAN ASAL PERGURUAN TINGGI

Data dari studi.kemdikbud.go.id





PROGRAM DAN LAYANAN



PROGRAM GELAR



PROGRAM NON-GELAR

PROGRAM GELAR



<http://beasiswadosen.kemdikbud.go.id>

BEASISWA PENDIDIKAN PASCASARJANA LUAR NEGERI (BPP-LN)

Beasiswa S3-LN untuk dosen

BEASISWA PENDIDIKAN PASCASARJANA DALAM NEGERI (BPP-DN)

Beasiswa S3-DN untuk dosen

PENDIDIKAN MAGISTER MENUJU DOKTOR UNTUK SARJANA UNGGUL (PMDSU)

Beasiswa *fast track* S2 & S3 untuk calon dosen

BEASISWA AFIRMASI PTN-B

Beasiswa S2/S3-DN untuk dosen PTN-B

BEASISWA TENAGA KEPENDIDIKAN

Beasiswa S2-DN untuk Tendik PTN/LLDIKTI

PROGRAM NON-GELAR



TALENT SCOUTING

Workshop penulisan proposal riset untuk studi lanjut

PENINGKATAN KEMAMPUAN BAHASA INGGRIS (PKBI)

Kursus Bahasa Inggris untuk studi lanjut

BRIDGING PROGRAM

Matchmaking program untuk studi lanjut di LN

PENINGKATAN KUALITAS PUBLIKASI INTERNASIONAL (PKPI)

Sandwich-like program di LN bagi dosen yang sedang studi S3 di DN





PROGRAM GELAR TAHUN 2021

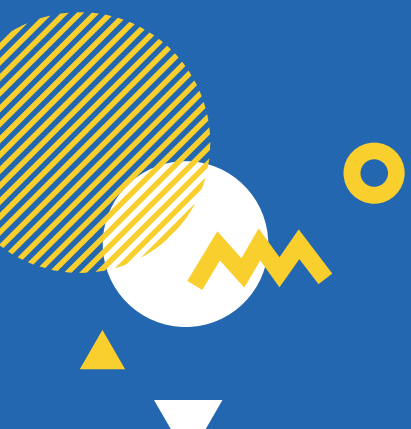

On Going 2021

BPPDN

1.019 orang
42 Pascasarjana

PASTi

72 orang
10 Pascasarjana

PMDSU

499 orang
16 Pascasarjana

AFIRMASI PTNB

245 orang
31 Pascasarjana

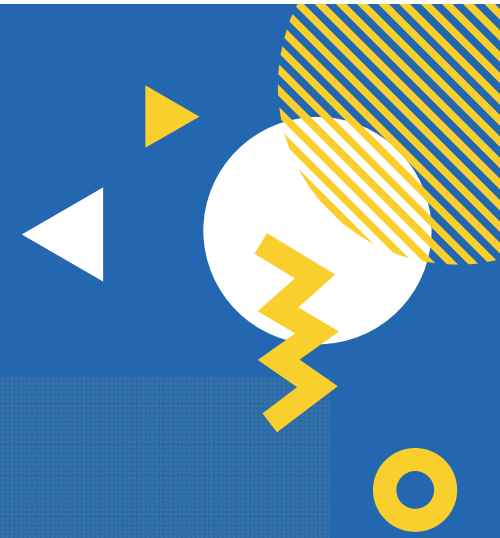



*BEASISWA PENDIDIKAN MAGISTER MENUJU
DOKTOR UNTUK SARJANA UNGGUL*



PMDS
U

DOKTOR MUDA NASIONAL
KUALITAS INTERNASIONAL





BEASISWA PMDSU

Program percepatan pendidikan untuk sarjana unggul (*fresh graduate*) guna mencapai paripurna pendidikan Doktor (S3) dalam tempo waktu empat tahun di bawah bimbingan Promotor Cemerlang dengan syarat kelulusan minimal menghasilkan 2 publikasi internasional terindeks scopus





BEASISWA PENDIDIKAN MAGISTER MENUJU DOKTOR UNTUK SARJANA UNGGUL

*Perjalanan Program
Basiswa PMDSU
Batch I hingga Batch V*



16 PTN
875 Mahasiswa
612 Promotor

INFOGRAFI S

BATCH 1

56 MAHASISWA
27 PROMOTOR

6 PERGURUAN TINGGI
UNAND, UGM, UI, IPB, ITB, ITS



BATCH 2

292 MAHASISWA
176 PROMOTOR

13 PERGURUAN TINGGI
UNAND, UNAIR, UB, UNDIP, UGM,
UNHAS, UI, UNSRI, USU, UNSYIAH, IPB,
ITB, ITS



BATCH 3

242 MAHASISWA
162 PROMOTOR

11 PERGURUAN TINGGI
UNAND, UNAIR, UB, UGM, UNHAS, UI,
UNSRI, USU, IPB, ITB, ITS



BATCH 4

133 MAHASISWA
114 PROMOTOR

12 PERGURUAN TINGGI
UNAIR, UB, UNDIP, UGM, UNHAS, UI,
UNSRI, USU, UNSYIAH, IPB, ITB, ITS



BATCH 5

151 MAHASISWA
133 PROMOTOR

16 PERGURUAN TINGGI
UNAND, UNAIR, UB, UNDIP, UGM,
UNHAS, UI, UNSRI, USU, UNSYIAH,
IPB, ITB, ITS, UNP, UNPAD, UNUD





CAPAIAN BEASISWA

Jumlah Paper per Perguruan Tinggi Penyelenggara PMDSU Tahun 2015-2020

PMDSU

Q1

Q2

Q3

Q4

Q99

unknown

unrated

Paper by Kampus Promotor

terindeks ● non-scopus ● scopus

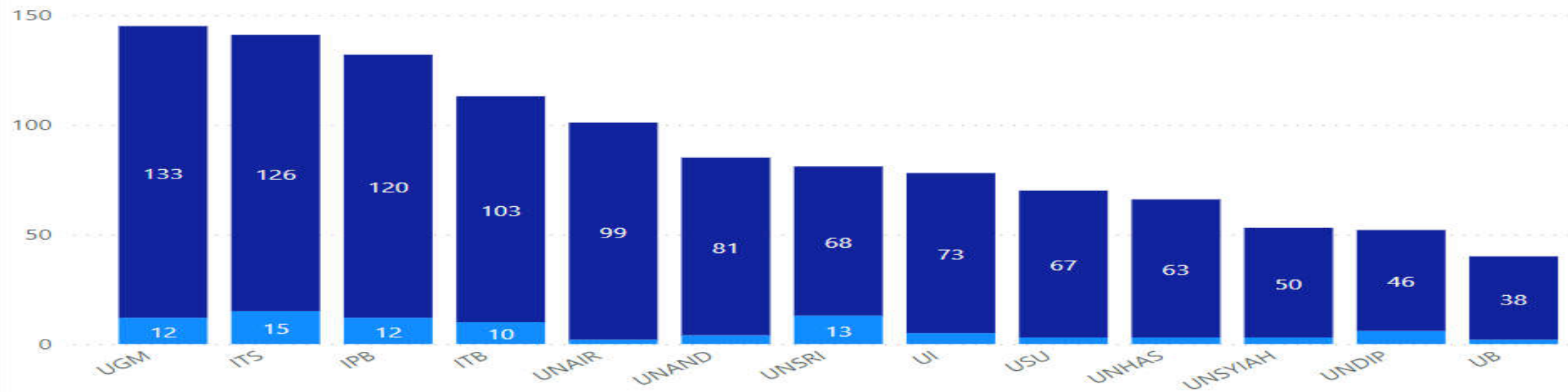

2015

2021





expopmsu.kemdikbud.go.id



Tidak aman | expopmsu.kemdikbud.go.id



Perbarui

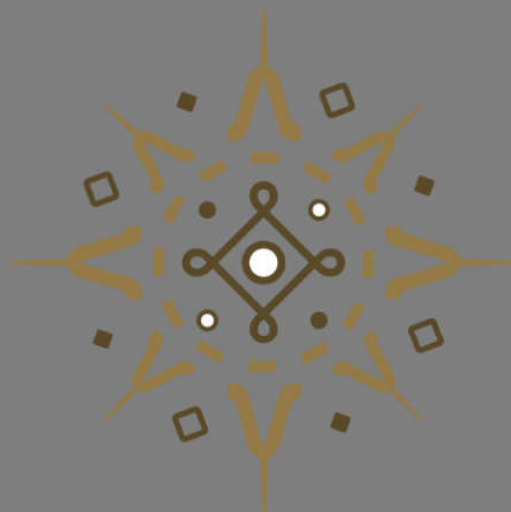

EXPO PMDSU 2020

Mohon menunggu loading data grafis
Virtual Expo ini akan optimal pada komputer setara core i5
atau lebih dengan menggunakan browser chrome





<http://beasiswadosen.kemdikbud.go.id/pmsu>

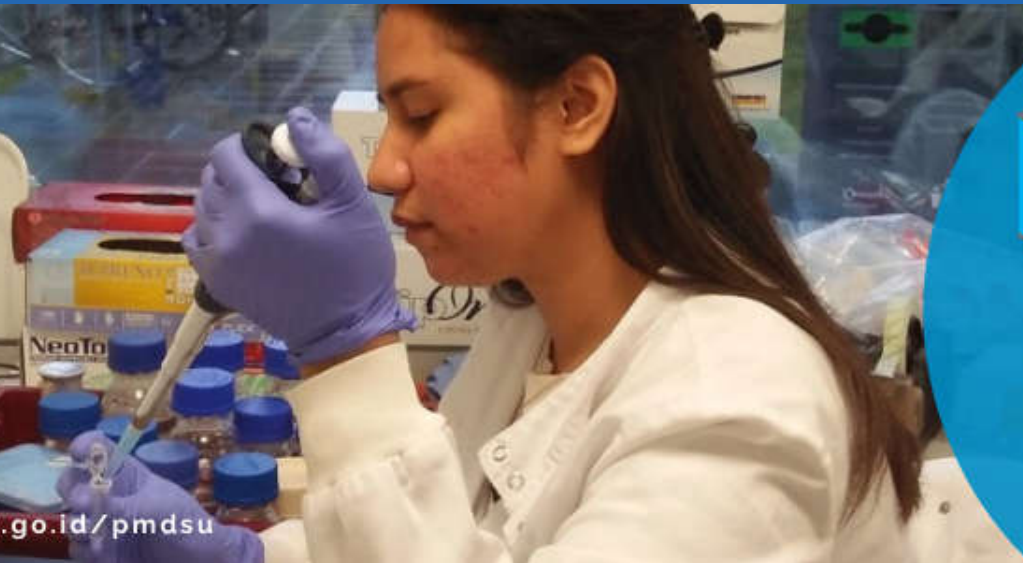

PMDSU
Pendidikan Magister Manajerial Doktor
untuk Sains dan Teknik

**BATCH VI
TAHUN 2021**



PROSES SELEKSI PMDSU

Seleksi Proposal yang
diajukan oleh PT

Seleksi/ Verifikasi calon
Promotor PMDSU

Seleksi/Verifikasi calon
mahasiswa PMDSU

APA SAJA PERSYARATANNYA?

📖 Sarjana unggul (fresh graduate) dengan maksimal kelulusan tiga tahun terakhir

📖 TELAH MEMILIKI GELAR S1 (SARJANA STRATA 1)

📖 Usia pada saat mendaftar tidak lebih dari 24 tahun untuk lulusan non profesi dan 27 tahun untuk lulusan profesi

📖 MEMPEROLEH REKOMENDASI DARI DOSEN PEMBIMBING

📖 Warga Negara Indonesia

📖 SEHAT JASMANI, ROHANI DAN BEBAS NARKOBA

📖 Tidak sedang menerima beasiswa lainnya

📖 BERSEDIYA MENGIKUTI PENDIDIKAN PASCASARJANA SELAMA JANGKA WAKTU 4 (EMPAT) TAHUN

PERSYARATAN IPK :

- Akreditasi PT Asal Pelamar A, Akreditasi Prodi Asal Pelamar A, maka $IPK \geq 3,25$
- Akreditasi PT Asal Pelamar B, Akreditasi Prodi Asal Pelamar A, maka $IPK \geq 3,5$
- Akreditasi PT Asal Pelamar A, Akreditasi Prodi Asal Pelamar B, maka $IPK \geq 3,5$
- Akreditasi PT Asal Pelamar B, Akreditasi Prodi Asal Pelamar B, maka $IPK \geq 3,75$
- Akreditasi PT dan Prodi Asal Pelamar dibawah B, maka $IPK \geq 3,8$

No.	Kegiatan	Komponen Biaya	Keterangan
1.	Riset di kelompok peneliti/ promotor	Hibah Penelitian PMDSU	Maks Rp. 60 juta / mhs / tahun selama 3 tahun, mulai tahun kedua (masuk jenjang S3)
2.	<i>Outsourcing</i> fasilitas riset di Luar Negeri (untuk mahasiswa)	PKPI / <i>Sandwich-like</i> untuk mahasiswa sesuai rencana studi paripurna yang diusulkan	Sesuai ketentuan Program PKPI / <i>Sandwich-like</i> *
3.	Peningkatan (perluasan) Jejaring Riset Internasional (untuk Promotor atau ko-promotor)	PPKP untuk promotor atau ko-promotor sesuai rencana studi paripurna yang diusulkan	Sesuai ketentuan PPKP*
4.	Biaya pendidikan	SPP / UKT	Sesuai ketetapan PT
5.	Biaya Hidup dan Tunjangan Mahasiswa	BPPDN	Sesuai standar



SISTEM, MEKANISME DAN PROSEDUR



TATA WAKTU

Pelaksanaan Beasiswa PMDSU

Pengumuman Perguruan
Tinggi dan calon Promotor
PMDSU

Maret 2021

Pendaftaran online calon
penerima Beasiswa
PMDSU

Mei 2021

Seleksi dan Pleno Penetapan
penerima Beasiswa PMDSU

Juni 2021

Pengumuman Mahasiswa
Penerima Beasiswa
PMDSU

Juli 2021

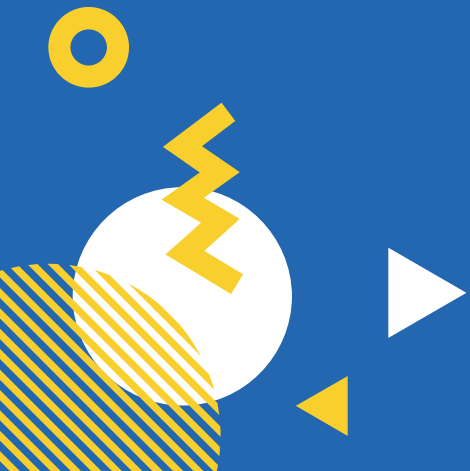

<http://beasiswadosen.kemdikbud.go.id/pmsu>

← → ↻ Not secure | beasiswadosen.kemdikbud.go.id/pmsu/



[BERANDA](#)

[TENTANG PMDSU](#)

[SIMONA](#)

PMDSU BATCH VI
**UNGGAH PROPOSAL
USULAN PENYELENGGARA
PMDSU**

[KLIK DISINI](#)

[KABAR PMDSU](#)

TERIMA KASIH

DIREKTORAT SUMBER DAYA

Laman

dikti.kemdikbud.go.id

beasiswadosen.kemdikbud.go.id

Email

bppdn@kemdikbud.go.id

Kantor

Gedung D lantai 5, Jl. Jend Sudirman, pintu satu,
Senayan